

職場で入る団体扱契約は「無事故による割増引」の他に…



さらに

30% OFF

口座振替をご利用の一般分割払契約に比べて

団体扱割引30%が適用されます。また、団体扱分割払には一般の分割割増（口座振替）5%がかかりません。

※団体扱割引率は、長崎県職員の皆さまの団体扱自動車保険の「ご契約台数」と「損害率」に応じて毎年算出され変動する場合があります。この団体扱割引30%は、ご契約期間の初日が2021年3月1日から2022年2月28日までのご契約に適用されます。

ご契約例

- ・保険種類 : THE クルマの保険 (個人用自動車保険)
- ・ご契約期間 : 2021年3月1日から1年
- ・ノンフリート等級 : 17等級
- ・事故有係数適用期間 : 0年
- ・年齢条件 : 35歳以上補償
- ・ゴールド免許割引 : あり
- ・記名被保険者年齢 : 40歳
- ・使用目的 : 日常・レジャー使用
- ・用途車種 : 自家用普通乗用車
(料率クラス 車両:7 対人:7 対物:7 傷害:7)
- ・車両保険 : 150万円
(一般条件、自己負担額0-10万円)
- ・初度登録年月 : 2021年3月 (新車割引有)
- ・対人賠償・対物賠償 : 無制限 (自己負担額0万円)
- ・人身傷害 : 5,000万円 (搭乗中のみ)
- ・本人・配偶者限定特約 : あり
- ・入通院定額給付金対象外特約 : あり
- ・弁護士費用特約 (自動車事故限定型) : あり
- ・ドライブレコーダーによる事故発生時の通知等に関する特約 : あり
- ・代車等諸費用特約 : 支払限度日額5,000円

一般分割払契約 (口座振替) (12回払)



団体扱で
ご契約されると



団体扱契約 (団体扱12回払)



長崎県職員の皆さま！

自動車保険は

職場で入る方が

お得ですよ!!

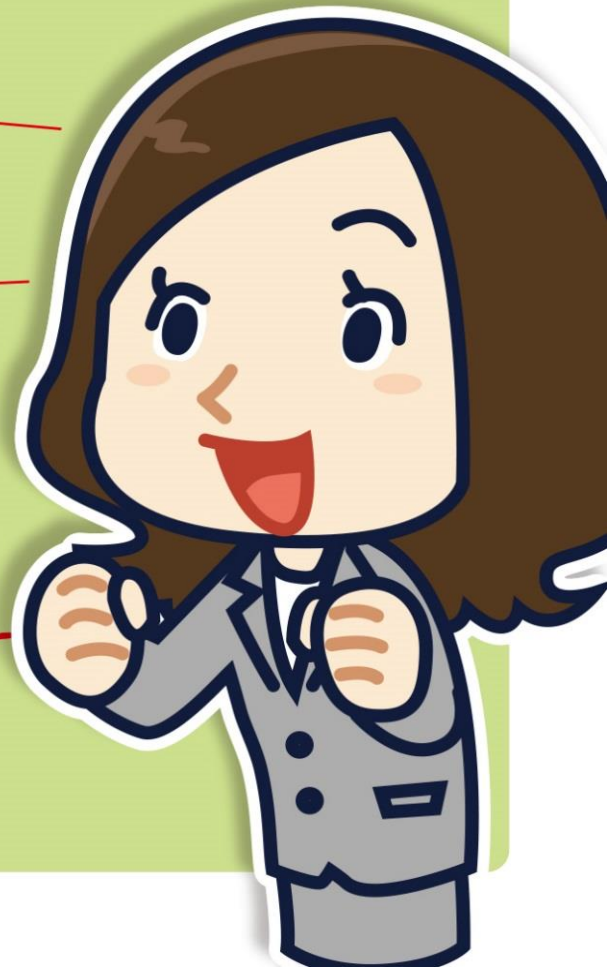

メリット 1

ご家族のお車も “団体扱”で加入できます！

次の方々がお所有・使用する車は
団体扱としてご加入いただけます。

- ①ご契約者
- ②ご契約者の配偶者
- ③ご契約者またはその配偶者の同居のご親族
- ④ご契約者またはその配偶者の別居の扶養親族
* 配偶者には内縁の相手方および同性パートナーを含みます。



メリット 2

ノンフリート等級 (無事故による割増引)は、 そのまま継承できます！

保険会社を変更されても今までの
ノンフリート等級(無事故による
割増引)は引き継がれます。
(JA共済・全労済・全自共等からの
移行を含みます。なお、一部引き継ぎが
できない共済があります。)



メリット 3

保険料はキャッシュレス！

保険料のお支払いは、
給与天引となりますので、
ご契約時に現金は不要で
す。



メリット 4

安心のロードアシスタンス！

- レッカーけん引サービス
- 応急処置サービス
- 燃料切れ時の給油サービス
- 宿泊移動サポート +オプション※

※代車等諸費用特約にご加入されたお客さまで、ロードアシスタンス特約の支払対象となる事故、故障またはトラブルにより走行不能となり、かつレッカーけん引された場合にご利用できます。



このチラシは概要を説明したものです。詳しい内容につきましては、「ご契約のしおり(約款)」「重要事項等説明書」などをご覧ください。なお、ご不明な点は、取扱代理店または損保ジャパンまでお問い合わせください。団体扱契約としてご契約いただけるのは、保険契約者および被保険者が損保ジャパンの定める条件を満たす場合のみとなります。

(引受保険会社)



損害保険ジャパン株式会社

長崎支店 長崎支社
〒850-0033 長崎県長崎市万才町3-16

TEL 095-826-7222 FAX 095-826-7213
営業時間 平日 9時から17時まで(年末年始は除きます。)

お問い合わせ先(取扱代理店)

お見積りシート

上記お問い合わせ先までお気軽にご連絡ください。

以下にご記入のうえ、現在ご契約の自動車保険証券コピーと一緒にご送付もしくはFAXでご送付ください。(該当項目に○印をおつけください。)

連絡先	ご勤務先	ご自宅	自動車保険の満期日	年 月 日
● 運転者年齢条件	● お車の主な使用目的		● お車を主に使用される方の免許証の色	● 免許証有効年月
<div style="border: 1px dashed black; border-radius: 10px; padding: 5px; display: inline-block;">35歳以上</div> <div style="border: 1px dashed black; border-radius: 10px; padding: 5px; display: inline-block; margin-left: 20px;">26歳以上</div> <div style="border: 1px dashed black; border-radius: 10px; padding: 5px; display: inline-block;">21歳以上</div> <div style="border: 1px dashed black; border-radius: 10px; padding: 5px; display: inline-block; margin-left: 20px;">年齢を問わず</div>	<div style="border: 1px dashed black; border-radius: 10px; padding: 5px; display: inline-block;">日常・レジャー使用</div> <div style="border: 1px dashed black; border-radius: 10px; padding: 5px; display: inline-block; margin-left: 20px;">業務使用</div> <div style="border: 1px dashed black; border-radius: 10px; padding: 5px; display: inline-block; margin-left: 20px;">通勤・通学使用</div>		<div style="border: 1px dashed black; border-radius: 10px; padding: 5px; display: inline-block;">ゴールド※</div> <div style="border: 1px dashed black; border-radius: 10px; padding: 5px; display: inline-block; margin-left: 20px;">ゴールド以外</div>	<div style="border: 1px solid black; width: 100%; height: 20px; margin-bottom: 5px;"></div> <div style="text-align: center;">年 月</div> <div style="border: 1px solid black; width: 100%; height: 20px; margin-bottom: 5px;"></div> <div style="text-align: center;">● お車を主に使用される方の年齢</div> <div style="border: 1px solid black; width: 100%; height: 20px; margin-bottom: 5px;"></div> <div style="text-align: right;">歳</div>

※優良表示があります。

ご住所	〒				
お名前		所属	TEL.	-	-
Eメール アドレス		@	TEL.	-	-

『個人情報の取扱いについて』

取扱代理店は、ご提出いただいた保険証券およびお見積りシートにご記載の個人情報をもとに、お客さまのニーズに合った自動車保険プランをご提案させていただきます。なお、適切で分かりやすい資料にてご提案させていただくために、同個人情報を取扱代理店が損害保険代理店委託契約を締結している損害保険ジャパンに提供することにご同意のうえ、ご記入ください。